

SERVIÇOS A SEREM EXECUTADOS

- PINTURA GERAL DA ESCOLA, INCLUSO MURO
- PINTAR PORTAS E JANELAS
- REVISÃO NA PARTE ELÉTRICA E HIDRAÚLICA
- REPARO UTILIZANDO PEDREIRO, SERVENTE E CARPINTEIRO
- RETELHAMENTO DE 10% DA COBERTURA

ESPECIFICAÇÕES DE MATERIAIS - CONVENÇÕES		
LEGENDA	MATERIAIS	
PISO	1	PISO CIMENTADO DESEMPOLADO
	2	PISO EM CERÂMICA
PAREDE	1	PAREDE REVESTIDA EM CERÂMICA, NA COR BRANCA, ATÉ 1m+1,80m ACIMA TINTA ACRILICA
	2	PAREDE COM TINTA 100% ACRILICA
FORRO	1	FORRO EM PVC, NA COR BRANCA
	2	COBERTURA EM TELHA CERÂMICA
	3	LAJE PINTADA COM TINTA LATEX PVA, NA COR BRANCA, SOBRE MASSA ACRILICA
	4	COBERTURA EM TELHA ONDULADA
ESQUADRIAS	PM	PORTA DE MADEIRA
	PF	PORTA DE FERRO
	JM	JANELA DE MADEIRA
	JF	JANELA DE FERRO
PAREDES		A CONSTRUIR
		EXISTENTES
		A DEMOLIR

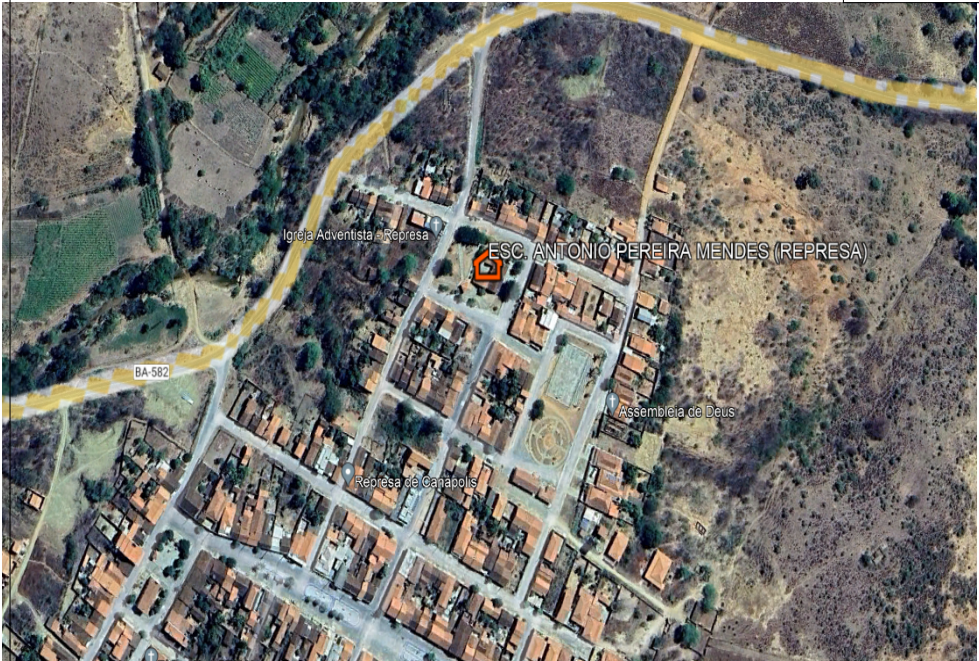

End: Travessa Osvaldo Cruz, n°381
Cidade: Santa Maria da Vitória
Estado: Bahia
Cep: 47640000

Título do Trabalho:
PROJETO ARQUITETÔNICO
Proprietário: Prefeitura de Canápolis
Escola: Antonio Pereira Mendes
Cidade: Canápolis
Local: Povoado de Represa
Estado: Bahia
Cep:

Referencia dos Projetos

Rés-do-Chão (1), Rés-do-Chão (2)

Referências dos projetos
PLANTA BAIXA

Desenho Data

Escala
1:125, 1:124,96

Layout ID
1/1

0. Rés-do-Chão (1)

LOCALIZAÇÃO
1:125

